

Clasa:.....7.....

Echipa:.....

Numele.....

FISA DE EVALUARE

I. Incercuiti variantele corecte dintre cele prezentate mai jos:

1) In care dintre urmatoarele perioade muzicale a aparut opera:

- a) Romantism
- b) Clasicism
- c) Baroc
- d) Impresionism

2) Compozitorul italian care a scris cele mai multe opere este:

- a) G. Verdi
- b) G. Bizet
- c) J.S. Bach
- d) J.M. Jarre

3) Opera "Nunta lui Figaro" a fost scrisa de:

- a) H. Purcell
- b) W.A. Mozart
- c) C. Monteverdi
- d) R. Wagner

4) Care dintre urmatorii nu este un cunoscut cantaret de opera:

- a) L. Pavarotti
- b) P. Domingo
- c) J. Carreras
- d) G. Puccini

Nume și prenume:

TEST DE EVALUARE INIȚIALĂ – Clasa a VIII-a

- Pentru rezolvarea corectă a tuturor cerințelor din Partea I și din Partea a II-a se acordă 90 de puncte. Din oficiu se acordă 10 puncte.
- Timpul de lucru este de 30 de minute

PARTEA I (50 de puncte)

1. Scrie pe portativ, în ordinea enumerată, următoarele note muzicale:
Sol, Sib, do#, re#, fa becar, Lab, reb, si becar, sol#, mi.

2. Scrie, pe portativ, succesiunea notelor în gama Re minor, ascendent:

3. Scrie două elemente componente ale unei opere, operete sau balet?

- a).....
b).....

4. Numește compozitorii următoarelor lucrări:

- Opera “Nunta lui Figaro” -
- Opereta “Crai Nou” -
- Baletul “Lacul lebedelor” -

5. Scrie numele a trei instrumente muzicale:

PARTEA a II-a (40 de puncte)

Numește o lucrare muzicală audiată și alcătuește o compunere scurtă, în care să expui ce ți-a plăcut mai mult.

.....

.....

.....

.....

.....

.....

FIȘĂ DE EVALUARE

CLASA a VIII-a

Data-----

Nume și prenume-----

Încercuiți răspunsul corect la următoarele enunțuri:

1. **Sonata, concertul, simfonia** sunt genuri muzicale:
 - a. vocale
 - b. instrumentale

2. **Liedul** este:
 - a. Un cântec popular;
 - b. O piesă muzicală apropiată de cântec, cu acompaniament de pian sau o mică orchestră;
 - c. Un dans de salon..

3. Cele trei părți ale formei de sonată sunt:
 - a. liedul, suita, uvertura;
 - b. Expoziția, dezvoltarea, reexpoziția;
 - c. Tema 1, tema 2, concluzia.

Recunoașteți genul muzical în fragmentul audiat?

- a. sonată
- b. concert
- c. lied
- d. simfonie

Numele și prenumele elevului : _____

Data susținerii testului : _____

Clasa a V-a _____

TEST DE EVALUARE
Educație muzicală



1. Definiti gama 1p



Gamele majore au intervalul de terță de la baza gamei _____, iar gamele minore au intervalul de terță de la baza gamei _____ 0,50p



2. Scrie pe portativ notele gamei Do, cu toate caracteristicile ei. 3p

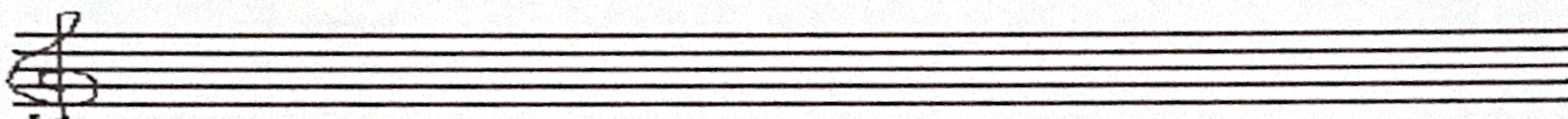

3. Cel mai important sunet din gama se numește _____ 0,50 p.



4. Treptele I – III – V – VIII din gama La, alcătuiesc _____. Notează-l pe portativ! 1p

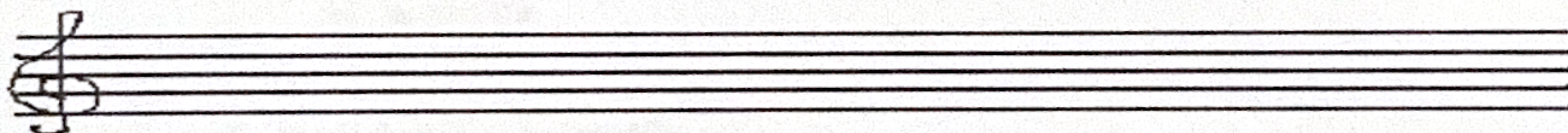

5. Completează propozițiile. 1p

a) Intervalul este _____ dintre _____ note _____

b) În gama DO major sunt următoarele note muzicale: _____

c) Semitonurile gamei Do sunt : _____ și _____

d) Arpegiul este o _____



5. Recunoaște intervalele de pe următorul portativ: :1p

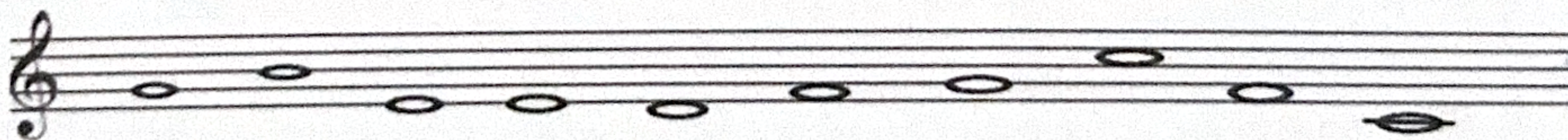

V -- VII , III- III , II - IV , V - VIII , IV - I

Se acordă 2 puncte din oficiu

SUCCES !!!

Nume și prenume:

TEST DE EVALUARE INIȚIALĂ – Clasa a V-a

- Pentru rezolvarea corectă a tuturor cerințelor din Partea I și din Partea a II-a se acordă 90 de puncte. Din oficiu se acordă 10 puncte.
- Timpul de lucru este de 30 de minute

PARTEA I

(50 de puncte)

- Încercuiește litera corespunzătoare răspunsului corect

1. Doimea durează :

- a) două pătrimi
- b) două optimi
- c) patru pătrimi

2. Un creator de muzică este :

- a) scriitor
- b) compozitor
- c) pictor

3. Portativul este format din :

- a) șapte linii și șase spații
- b) cinci linii și patru spații
- c) patru linii și trei spații

4. Toba este un instrument :

- a) de suflat
- b) de percuție
- c) cu corzi

2. Imnul României se numește:

- a. Oda bucuriei;
- b. Deșteaptă-te, române!
- c. Hora Unirii

PARTEA a II-a

(40 de puncte)

- Scrie titlul unui cântec studiat în clasele anterioare, care ți-a plăcut mai mult și motivează de ce?

.....

.....

.....

.....

.....

.....

.....

.....